

PŮDORYS
M1:50

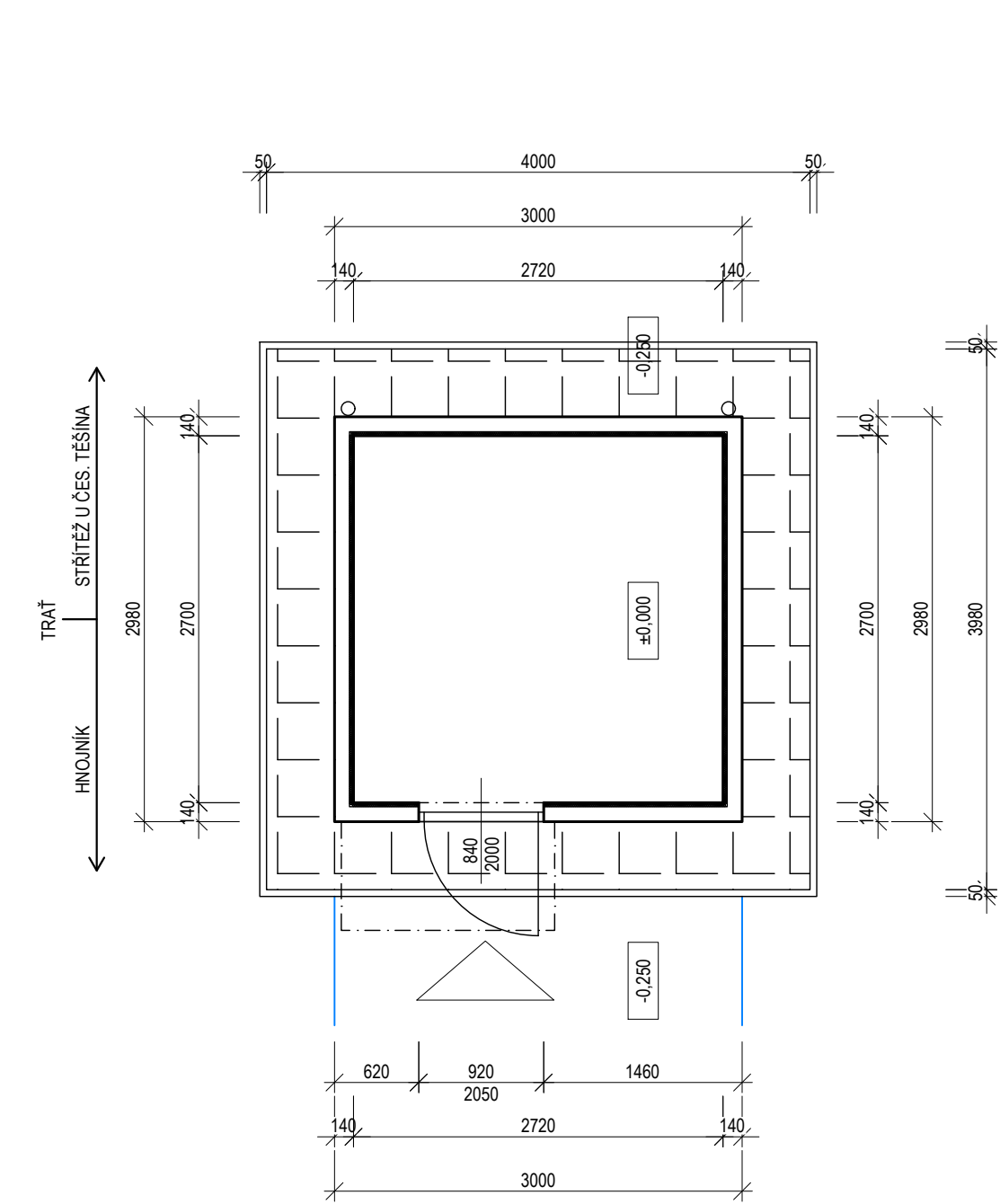

PŮDORYS STŘECHY
M1:50

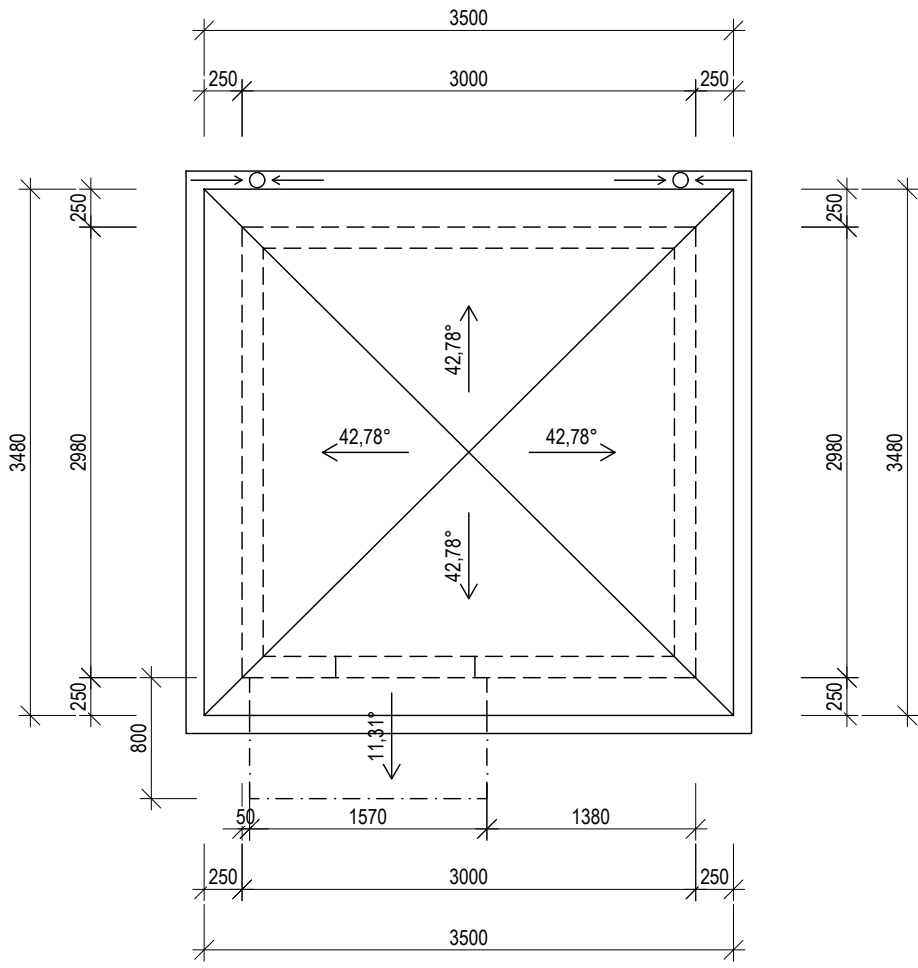

PŮDORYS ZÁKLADŮ
M1:50

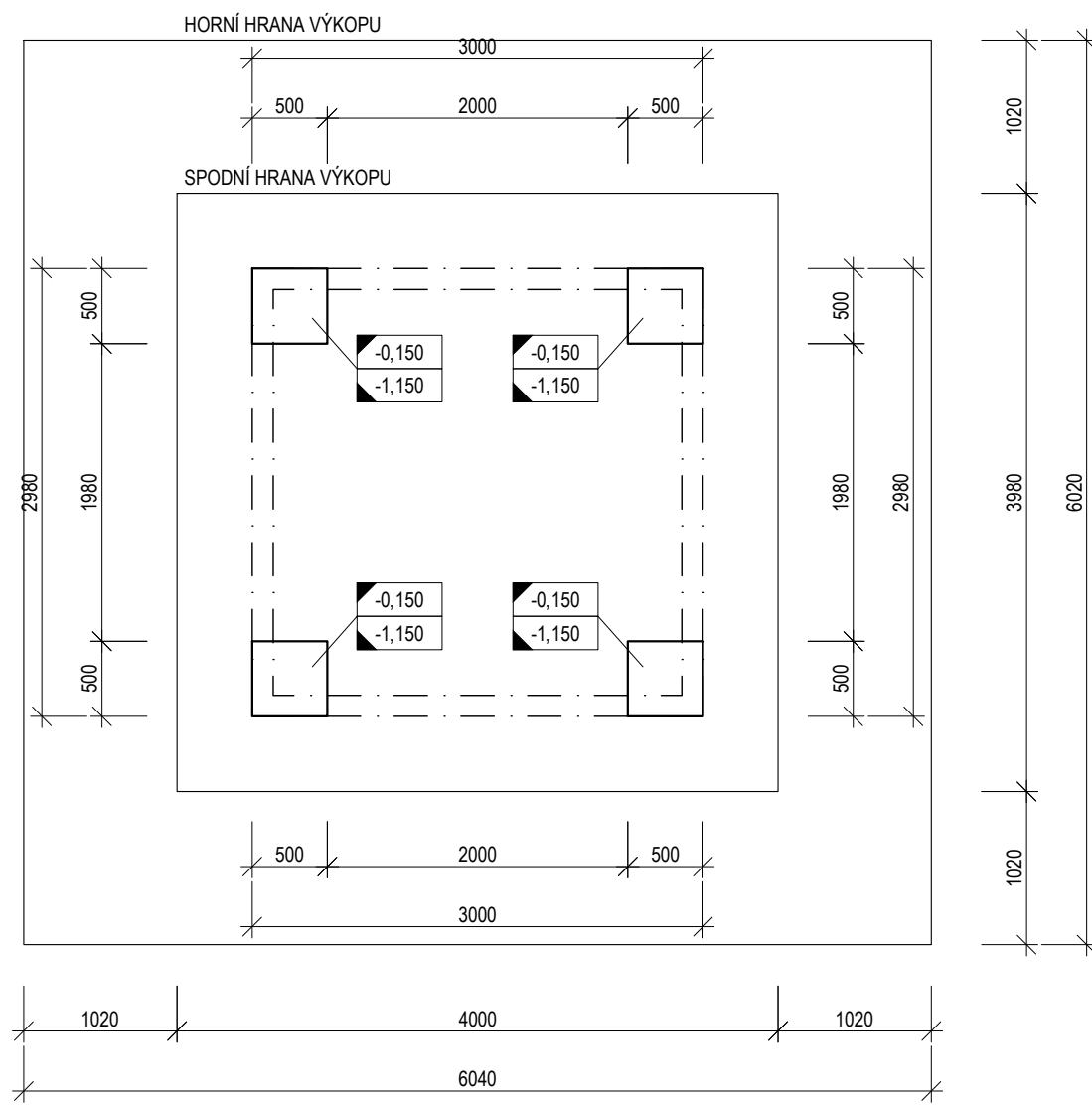

POHLEDY
M1:50

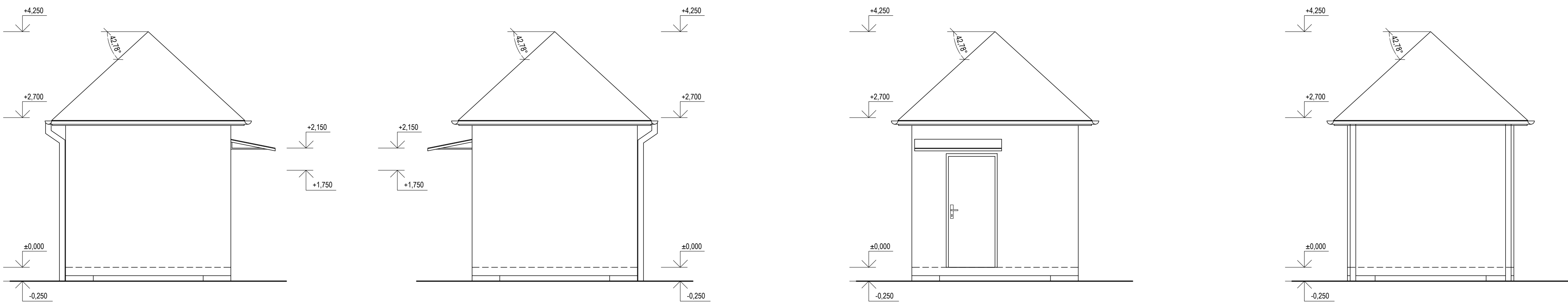

DETAIL ZDI
M1:10

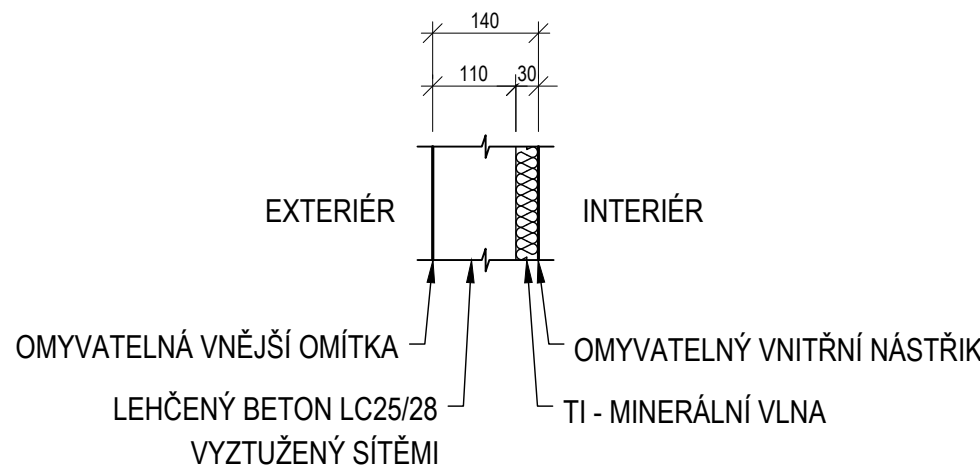

LEGENDA ČAR

- Prefabrikovaný domek
- Jiný stavební objekt (zpevněná plocha)

ŘEZY
M1:50

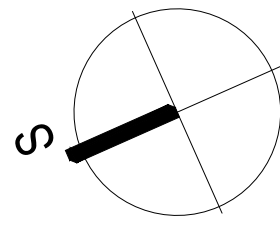
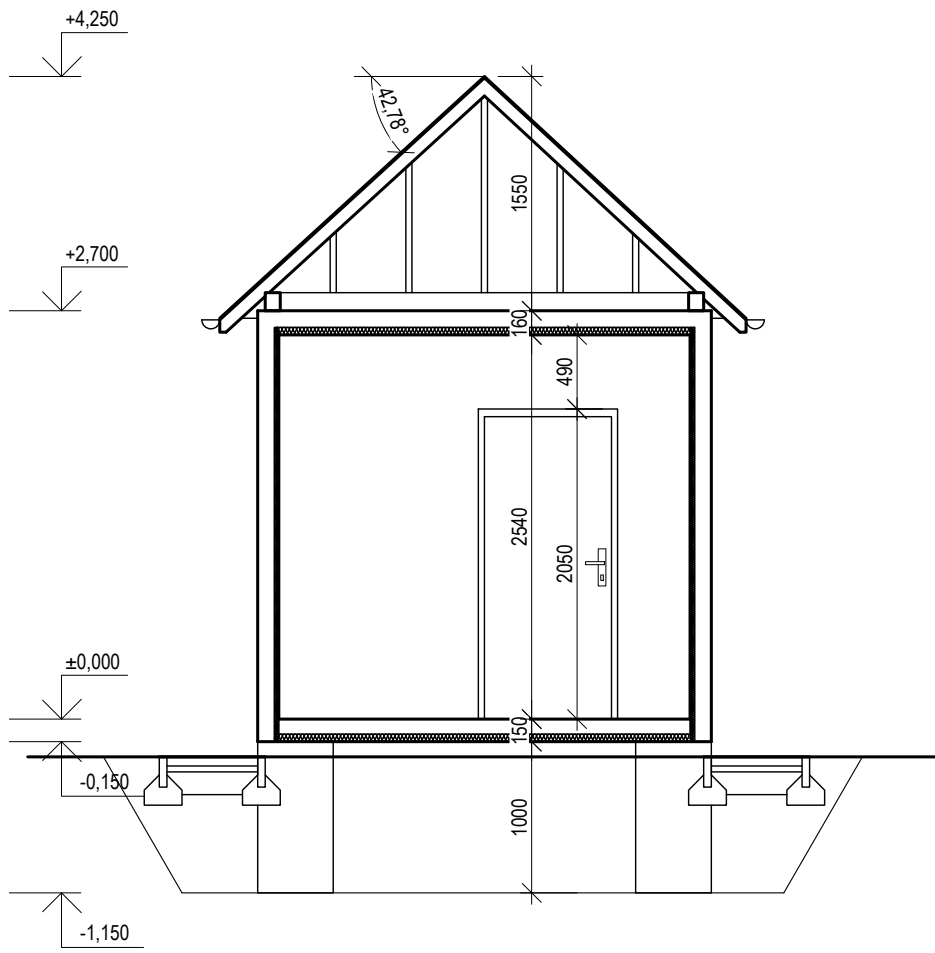
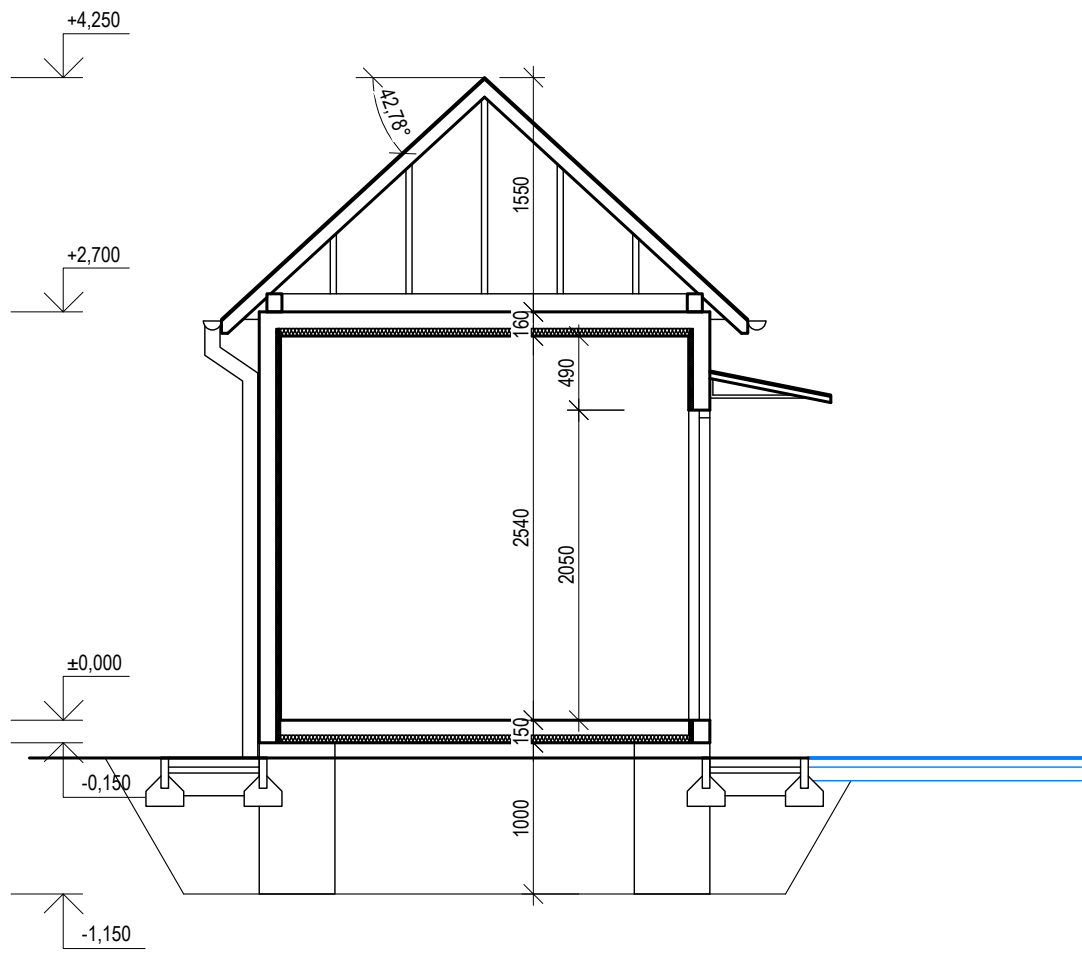

±0,000 = 360,870 m n. m.

Orientační schéma:		Ministerstvo dopravy Státní fond dopravní infrastruktury	
Podpis:		Datum:	
Revize:	Datum:	Popis:	Kontroloval:
000	27. 8. 2021	Definivní odevzdání dokumentace	Ing. Martin Kubečka
Stavebník/Investor:		Správa železnic, státní organizace	
Adresa:		Dlážděná 1003/7, 110 00 Praha 1	
Zástupce investora:		Stavební správa východ	
Adresa:		Nerudova 1, 779 00 Olomouc	
Zhotovitel stavby:		Signal Projekt s.r.o.	
Adresa:		Videňská 55, 639 00 Brno	
Kontakt:		T: +420 543 233 962 E: projekce@signalprojekt.cz	
Zhotovitel objektu:		Dopravní projektování spol. s r.o.	
Adresa:		28. října 3388/111, 702 00 Ostrava	
Kontakt:		T: +420 595 155 011 E: ostrava@dopravniprojektovani.cz	
Hlavní projektant (HIP):		Specialista:	Odpovědný projektant:
Mgr. Radek Bohm		Ing. Martin Kubečka	Ing. Martin Kubečka
			Dominik Černý
Název stavby/akce:		Výstavba PZS přejezdu P8326 v km 127,066 na trati Frýdek-Místek - Český Těšín	
		Označení (S-kód): S622000494	
		Označení zhotovitele: 21-003-35-513	
Název části:		Pozemní stavební objekty provozních a technologických budov	
Název objektu:		Reléový domek PZS	
Název přílohy:		Technické řešení	
Název dílčí části přílohy:			
Kraj:		Katastrální území:	TUDU:
Moravskoslezský		Hnojník [640191]	2531
Stupeň dokumentace:		Datum zpracování:	Formát:
DUSP+PDPS		8/2021	[8 x A4]
		Měřítko:	1:50
Podpis:		Podpis:	
8 1 2 2 2 0 0 0 4 9 4		8 1 2 2 2 0 0 0 4 9 4	